

不正咬合の種類

気になる方はスタッフまでご相談ください。



上顎前突

横から見た時に
上の歯が出ている

開咬

奥歯は噛むけど
前歯が閉じない



過蓋咬合

上の歯が下の歯に
覆いかぶさっている

反対咬合

横から見た時に
下の歯が出ている

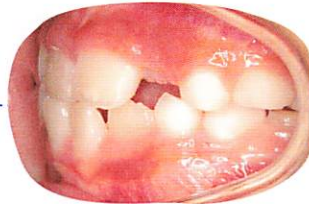

そうせい
叢生(ガタガタ)

4人掛けの椅子に
6人座っている状態

HPも公開中▶▶▶

こども歯ならび.com



お子さまのこんな口元、気になりませんか？

不正咬合

お口ポカン

力の入り
すぎている
口元

正しい発音が
できない

噛み合わせが
悪い

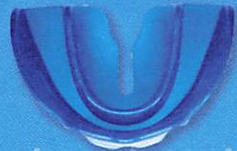

「プレオルソ」こども歯ならび矯正法は、

歯ならびだけではなく、口周りの筋肉の機能を改善する訓練を
同時に行うことが可能です。

歯ならびの予防や良くない癖、お口ポカンの改善にも効果があります。
詳しくは、ぜひ中面をご確認ください。

「プレオルソ」こども歯ならび矯正法は、
当クリニックにご相談ください。

夢を、貧困につぶさせない。
私たちは、子どもたちの明るい未来を応援しています。



夢を、貧困につぶさせない。
子供の未来応援国民運動

当クリニックは、内閣府や厚生労働省等が推進する
『子供の未来応援国民運動』に参加しています。

『子供の未来応援国民運動』とは、生まれ育った環境が貧困により子どもの将来が閉ざされることのないよう、全ての子どもたちが夢と希望を持って成長していきける社会の実現を目指した、内閣府や厚生労働省等が推進しているプロジェクトです。
『子供の未来応援基金』に集まった寄付金は、子どもたちが安心して過ごせる居場所づくり、学習や食事の提供、自立や就労のサポート等に活用されます。

「プレオルソ」
こども歯ならび矯正法

PREORTHO®



パパ・ママにも知ってほしい！
「健康的なお口」のために
今だからできること！



Forest-one

「プレオルソ」とは？

「プレオルソ」は、現役の歯科医師（矯正専門）が開発した取り外しの出来る「マウスピース式矯正装置」です。永久歯に生え変わる前に使うと効果が高いと言われています。



プレオルソのPOINT その①

柔らかく、取り外しができる
マウスピース式



マウスピース式なので、取り外しができ、柔らかく、安心・安全に治療に取り組んでいただけます。

取り外しができると食事の時に装置を外せるので虫歯の心配が少なく、痛みが出た時等には使用を一時的に中断することもできます。



プレオルソのPOINT その②

学校に持っていく必要はありません。



プレオルソは、家にいる時（約1時間）と寝る時に使います。

学校では普段通りに過ごしていただくことができます。

使用するの…

家にいる時
（約1時間）



&

寝る時



だけ！

プレオルソのPOINT その③

口呼吸を鼻呼吸へ促します。

プレオルソは、歯ならびだけでなく、口周りの筋肉の機能を改善する訓練を同時に行うことが可能です。「お口ボカン」の改善にも効果があります。

小児（10歳頃まで）のうちに口呼吸を鼻呼吸へ促し、口周りの筋肉のバランスを整えることは、将来の歯ならびやこどもの成長発育にとっても良い影響があるとされています。

お口ボカン

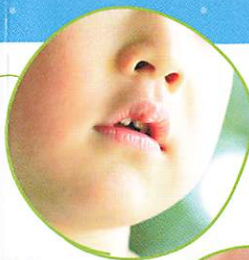

力が入りすぎて
いる口元



口元を観察してみてください。
“お口ボカン”になっていませんか？



プレオルソはI期治療。 予防矯正です。

歯列矯正治療は、年齢によってI期治療とII期治療に分かれています。I期治療（全ての歯が永久歯に生え変わる前の治療）をすることで、将来の歯ならびに多くの良い影響を及ぼすと言われています。

プレオルソを使用することで…

歯ならびの
予防に

歯ならびの
改善に

舌癖の
予防に

お口ボカンの
改善に

口呼吸から
鼻呼吸へ

II期治療 ▶ 本格矯正（永久歯列期 / 11歳頃～）

II期治療を希望される場合にも、
I期治療をしておく
大きなメリットがあります。

- 治療期間が短くなる
- 歯を抜かなくてすむ場合 など



開発者

大塚矯正歯科クリニック（岡山市）院長

大塚 淳 Atsushi Otsuka

（略歴）●東京歯科大学卒業

●東京歯科大学大学院修了 ●医学博士 / 歯学博士

●東京歯科大学非常勤講師 / 日本矯正歯科学会認定医

私は、現役の矯正専門医として30年近く臨床を経験してきました。10年程前から、患者さんに負担が少なく、安定した結果を得る事が出来る治療方法の開発に着手して以来、試行錯誤を繰り返し、現在の「プレオルソ」こども歯ならび矯正法に至りました。